

## ***COVID-19:***

Medidas adoptadas  
por las autoridades panameñas,  
aplicables a extranjeros



MORGAN & MORGAN

(T) 507.265.7777  
[visas@morimor.com](mailto:visas@morimor.com)

En este Boletín Informativo podrá encontrar información importante en relación a lo siguiente:

En este Boletín Informativo podrá encontrar información importante en relación a lo siguiente:

- ✓ ESTADÍAS, VISAS Y PERMISOS DE RESIDENCIA
- ✓ PERMISOS DE TRABAJO
- ✓ VIAJES
- ✓ MOVILIDAD DENTRO DEL PAÍS
  - Toque de queda
  - Salvoconductos
  - Licencias de conducir





MORGAN & MORGAN

# ESTADÍAS, VISAS Y PERMISOS DE RESIDENCIA

# Estadías

Las autoridades del Servicio Nacional de Migración han informado que los **turistas**

# Estadías

Las autoridades del Servicio Nacional de Migración han informado que los **turistas**





# Estadías

Las autoridades del Servicio Nacional de Migración han informado que los **turistas** que tengan estadía **vencida** a consecuencia del Covid-19, **no tendrán multas**



## Estadías

Las autoridades del Servicio Nacional de Migración han informado que los **turistas** que tengan estadía **vencida** a consecuencia del Covid-19, **no tendrán multas**

**y podrán circular sin inconveniente.**





# Permisos de residencia

Se extiende la vigencia de los **permisos de residencia** que vencen a partir del 13 de marzo de 2020 hasta el 30 de abril de 2020.



# Esta medida aplica para:

Resolución No. 6518 de 1 de abril de 2020.

# Esta medida aplica para:



## carnés de trámite emitidos por seis (6) meses

## Esta medida aplica para:



**carnés de trámite emitidos por seis (6) meses**



**carnés de residencia provisional**

## Esta medida aplica para:



**carnés de trámite emitidos por seis (6) meses**



**carnés de residencia provisional**



**visas de no residentes**

## Esta medida aplica para:



**carnés de trámite emitidos por seis (6) meses**



**carnés de residencia provisional**



**visas de no residentes**



**carnés de estadía judicial**



## Esta medida aplica para:



**carnés de trámite emitidos por seis (6) meses**



**carnés de residencia provisional**



**visas de no residentes**



**carnés de estadía judicial**



**carnés de Regularización Migratoria (Crisol de Razas).**

# Atención al público

Se suspende la atención al público y los trámites desde el 16 de marzo de 2020 hasta el 30 de abril de 2020.



# Atención al público

Se suspende la atención al público y los trámites desde el 16 de marzo de 2020 hasta el 30 de abril de 2020.

**Esta medida aplica para:**

Resolución No. 6518 de 1 de abril de 2020.



# Atención al público

Se suspende la atención al público y los trámites desde el 16 de marzo de 2020 hasta el 30 de abril de 2020.

## Esta medida aplica para:

-  Sede principal del Servicio Nacional de Migración



# Atención al público

Se suspende la atención al público y los trámites desde el 16 de marzo de 2020 hasta el 30 de abril de 2020.

## Esta medida aplica para:

-  Sede principal del Servicio Nacional de Migración
-  Sedes Regionales en todo el territorio nacional.

Resolución No. 6518 de 1 de abril de 2020.







MORGAN & MORGAN

# PERMISOS DE TRABAJO





# Permisos de trabajo

La vigencia de los permisos de trabajo que vencen a partir del 12 de marzo de 2020



# Permisos de trabajo

La vigencia de los permisos de trabajo que vencen a partir del 12 de marzo de 2020

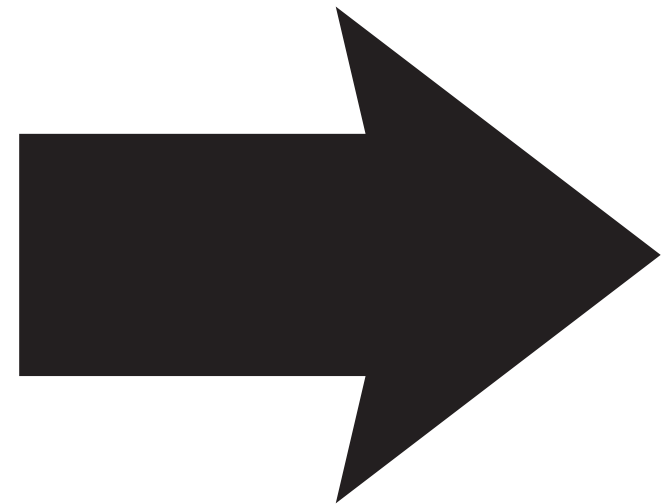

# Permisos de trabajo

La vigencia de los permisos de trabajo que vencen a partir del 12 de marzo de 2020

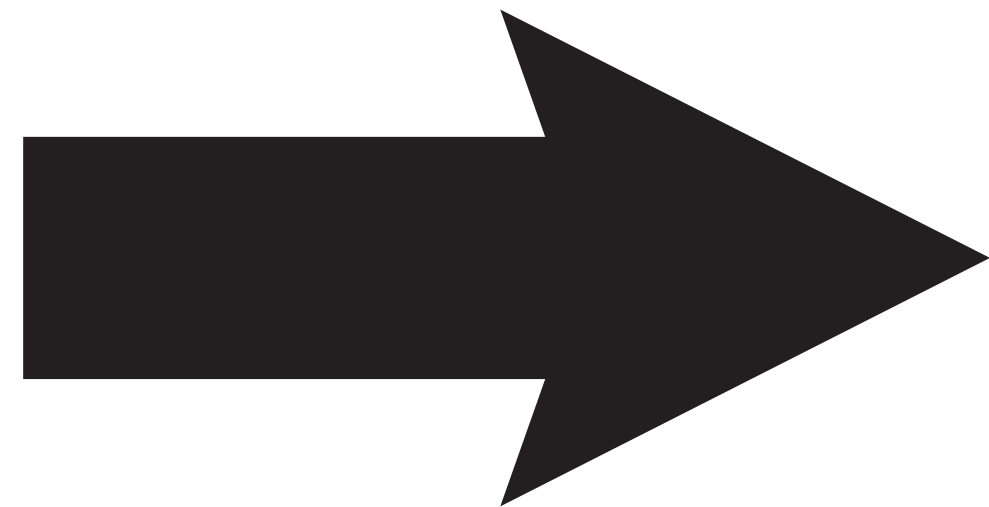

**se extiende hasta el  
30 de abril de 2020**



# Atención al público

Se suspende la atención al público en general a partir del 12 de marzo de 2020 hasta el 30 de abril de 2020.



# Atención al público

Se suspende la atención al público en general a partir del 12 de marzo de 2020 hasta el 30 de abril de 2020.

**Esta medida aplica para:**

Resolución No. DM-149-2020 de 30 de marzo de 2020.



# Atención al público

Se suspende la atención al público en general a partir del 12 de marzo de 2020 hasta el 30 de abril de 2020.

## Esta medida aplica para:

-  Departamento de Migración Laboral– Sede MITRADEL





# Atención al público

Se suspende la atención al público en general a partir del 12 de marzo de 2020 hasta el 30 de abril de 2020.

## Esta medida aplica para:

-  Departamento de Migración Laboral– Sede MITRADEL
-  Todas las direcciones regionales.

Resolución No. DM-149-2020 de 30 de marzo de 2020.





MORGAN & MORGAN

# VIAJES

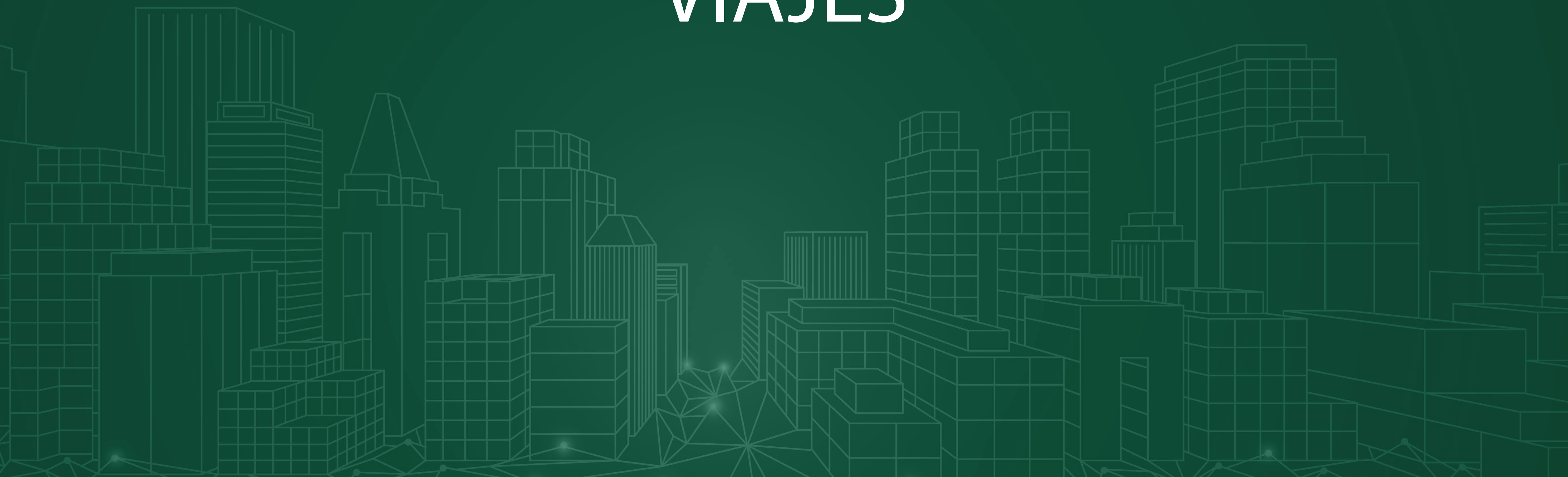

A partir de las 11:59 p.m. del 22 de marzo 2020, se suspendieron todos los vuelos internacionales.

Decreto Ejecutivo No. 244 de 19 de marzo de 2020





A partir de las 11:59 p.m. del 22 de marzo 2020, se suspendieron todos los vuelos internacionales.

Esta medida aplica hasta el 22 de abril 2020.

Decreto Ejecutivo No. 244 de 19 de marzo de 2020

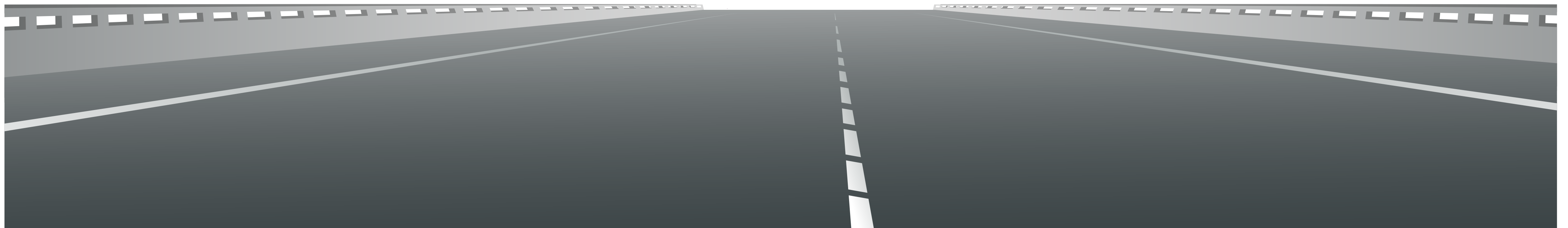



MORGAN & MORGAN

# MOVILIDAD DENTRO DEL PAÍS





# Toque de queda

Actualmente, existe un toque de queda de **24 horas** en todo el país que comenzó a partir de las *5:01 a.m. del 25 de marzo de 2020.*



# Toque de queda

# 24 horas

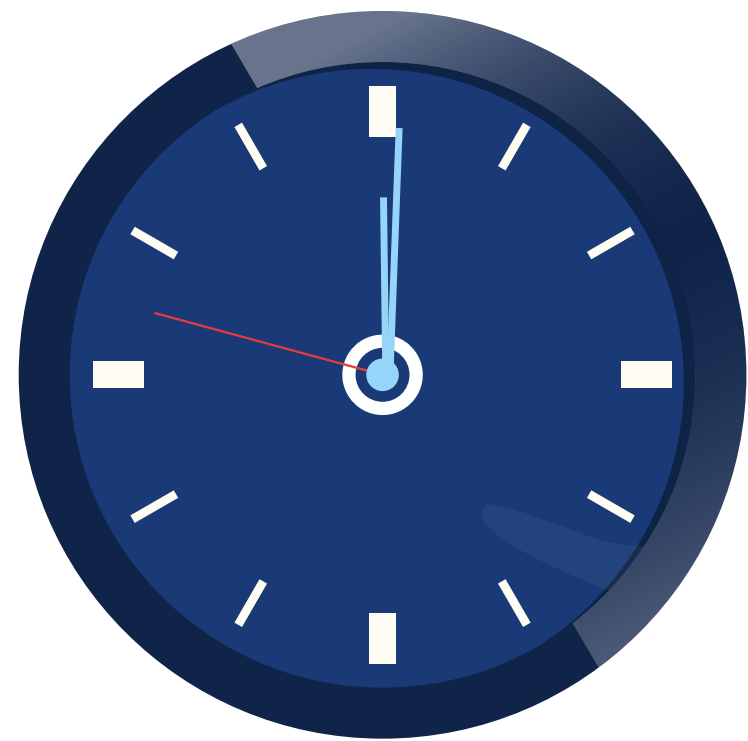

Esta medida permanecerá  
**indefinidamente**  
mientras dure la declaración del  
Estado Nacional de Emergencia.



# Días de Circulación

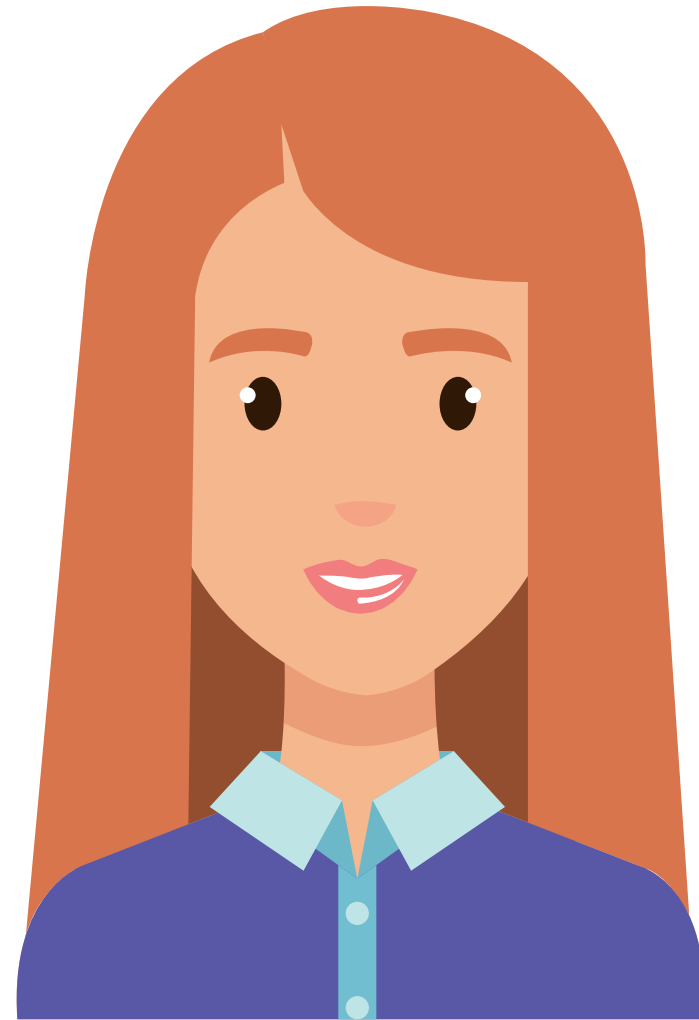

**Mujeres**

**Lunes**

**Miércoles**

**Viernes**

# Días de Circulación

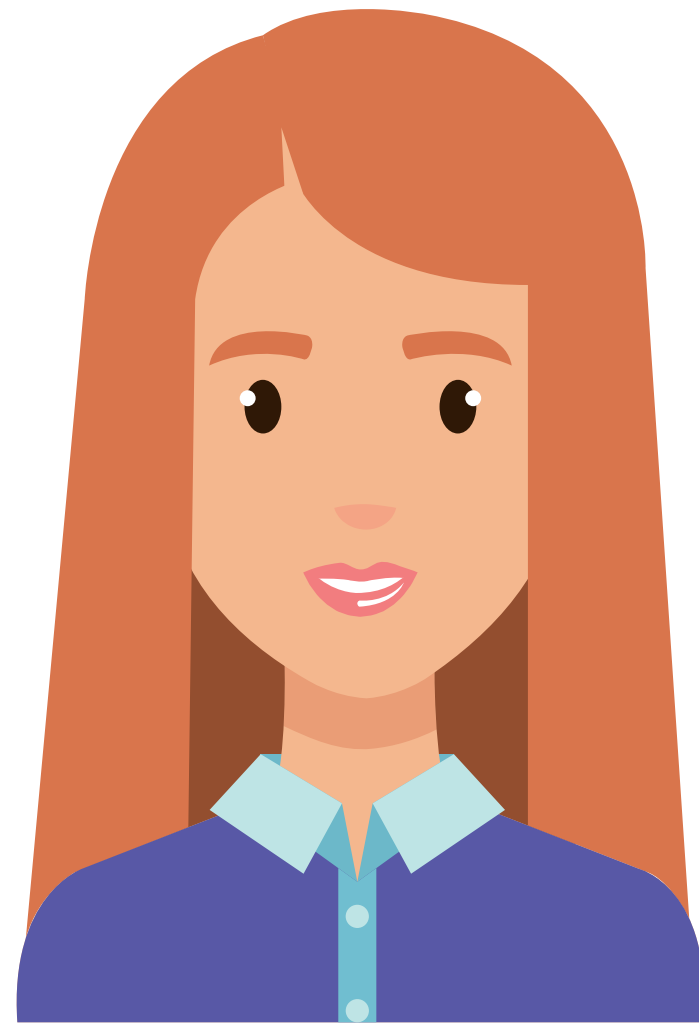

**Mujeres**

**Lunes**  
**Miércoles**  
**Viernes**



**Hombres**

**Martes**  
**Jueves**  
**Sábados**

# Días de Circulación

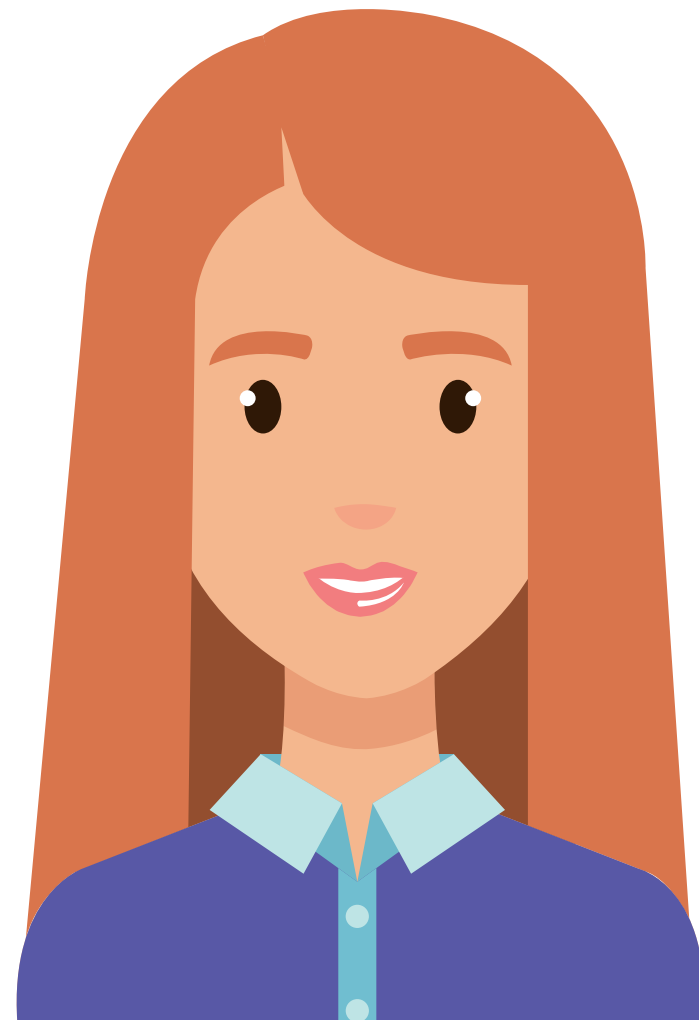

**Mujeres**

**Lunes**  
**Miércoles**  
**Viernes**



**Hombres**

**Martes**  
**Jueves**  
**Sábados**



**Todos: Domingos en casa**

Se permitirá la movilización de las personas sujeta a lo establecido por el “Plan Protégete Panamá”, **Decreto Ejecutivo N° 507** del 24 de marzo de 2020 y otros instructivos emitidos por la autoridad sanitaria:



**Extranjeros:** pueden salir a realizar sus compras en supermercados y farmacias de acuerdo al horario establecido según el *número en que termina su pasaporte y su género.*

## Nota:

Las autoridades del Servicio Nacional de Migración comunicaron que todo extranjero utilizará su pasaporte, indistintamente si cuenta con **residencia temporal, provisional o permanente** e incluso si cuenta con carné de residente permanente emitido por el Tribunal Electoral.



# Ejemplo #1

Hora y Días:



## Último número: 2



Un extranjero con pasaporte  
195629**2** comprará a las **2:00 p.m.**,  
ya que el último número de su  
pasaporte es **2**



# Ejemplo #1

**Hora de Circulación:**

**2:00 p.m.**

podrá circular de 1:30 p.m. a 3:30 p.m.

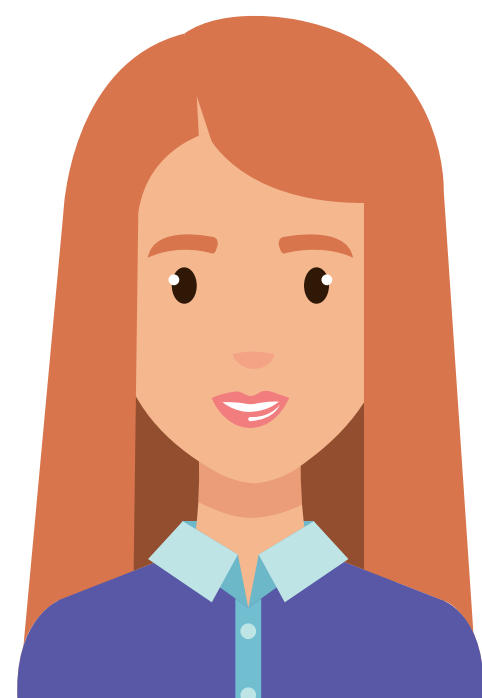

**Mujeres**

**Lunes  
Miércoles  
Viernes**



**Hombres**

**Martes  
Jueves  
Sábados**



**Todos:**

**Domingos en casa**

# Ejemplo #2

Hora y Días:



# Último número: 8



Un extranjero con pasaporte  
1956298RS comprará a las 8:00 a.m.,  
ya que el último número de su  
pasaporte es 8

# Ejemplo #2

**Hora de Circulación:**

**8:00 a.m.**

podrá circular de 7:30 a.m. a 9:30 a.m.

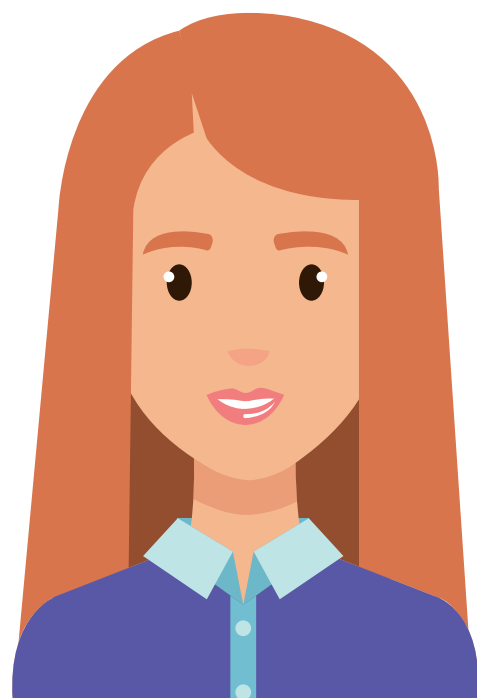

**Mujeres**

**Lunes  
Miércoles  
Viernes**



**Hombres**

**Martes  
Jueves  
Sábados**



**Todos:**

**Domingos en casa**

# Sólo se permitirá la movilidad de

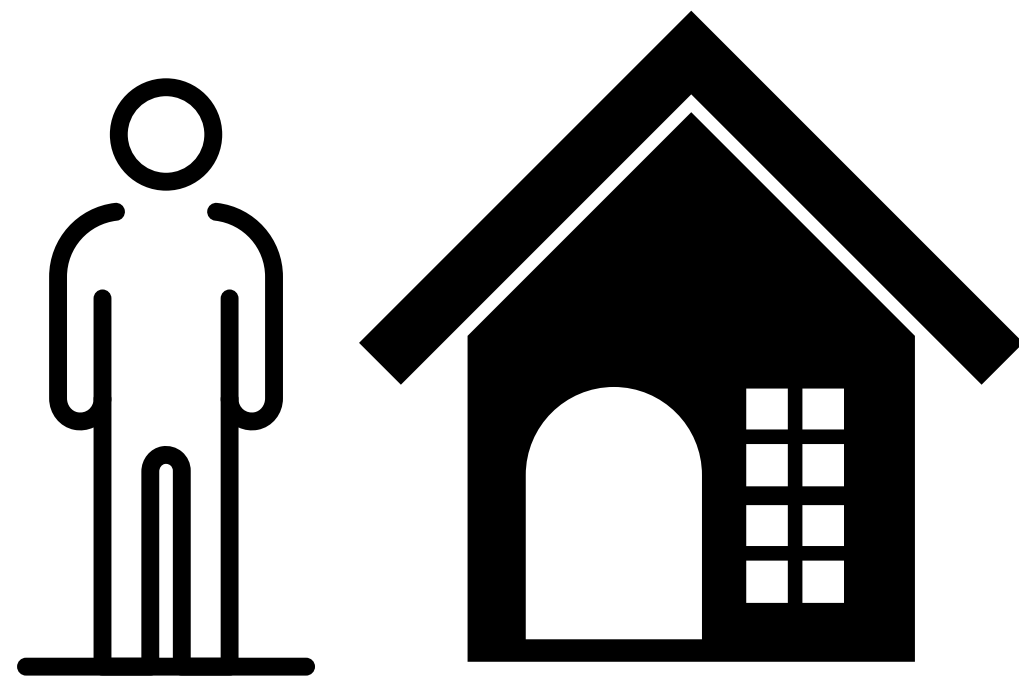

**una persona por casa**

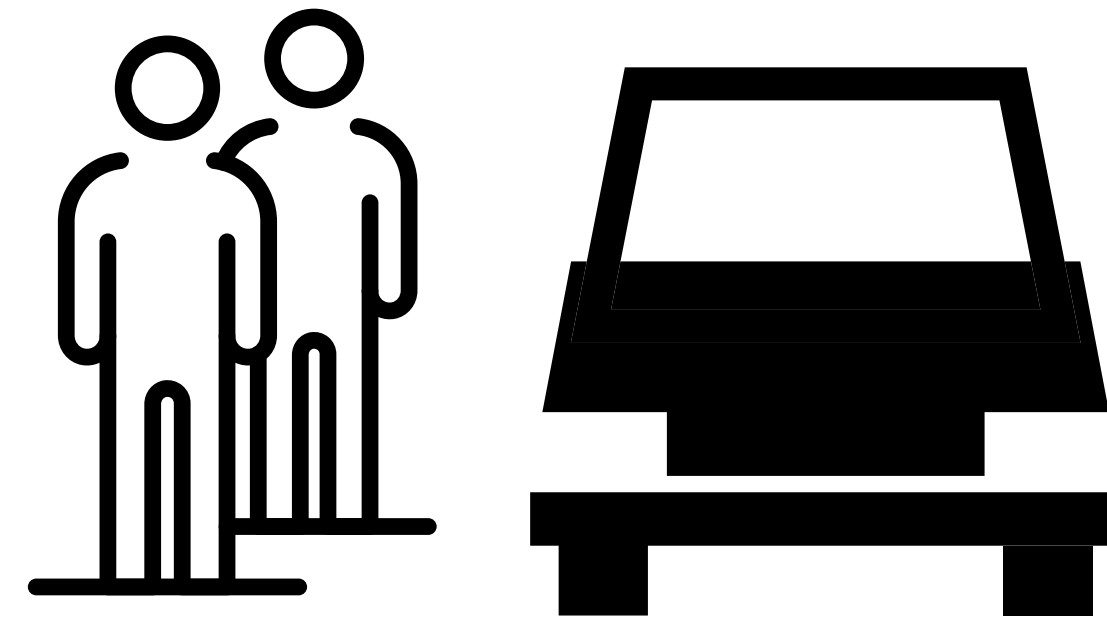

**dos (2) personas máximo por auto**

# Salvoconductos

Requerido por toda persona que deba movilizarse en función de alguna de las excepciones establecidas en los Decretos Ejecutivos.

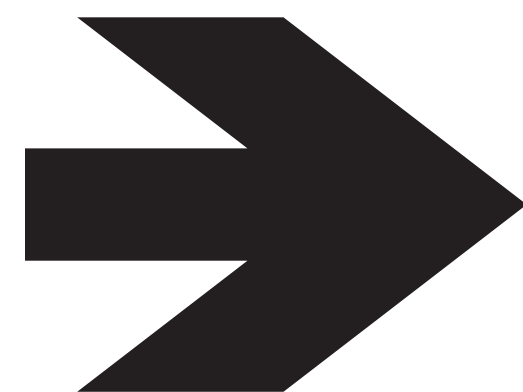

Deben solicitar un **Salvoconducto** en <http://salvoconducto.innovacion.gob.pa>

**Toda persona que cuenta  
con un salvoconducto,  
además deberá portar  
lo siguiente:**



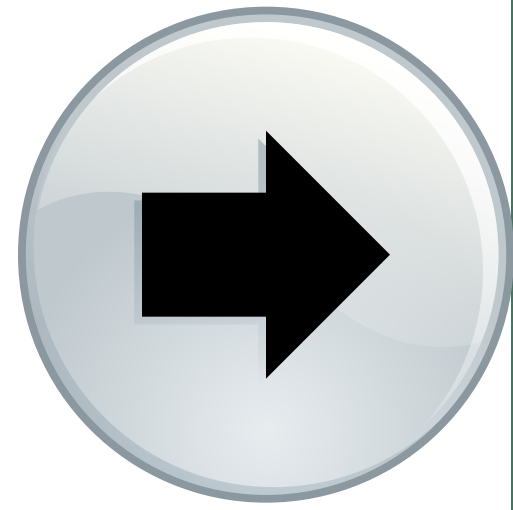

# Pasaporte

Decreto Ejecutivo No. 499 de 19 de marzo de 2020.

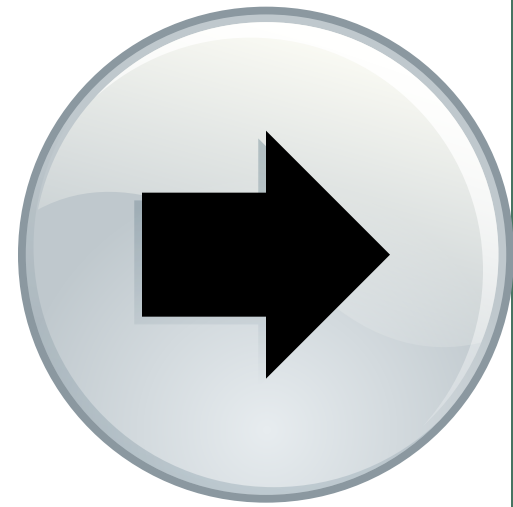

**Pasaporte**

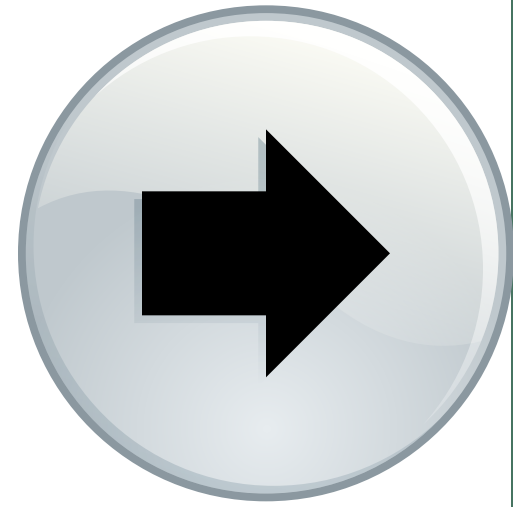

**Carné de identificación laboral**

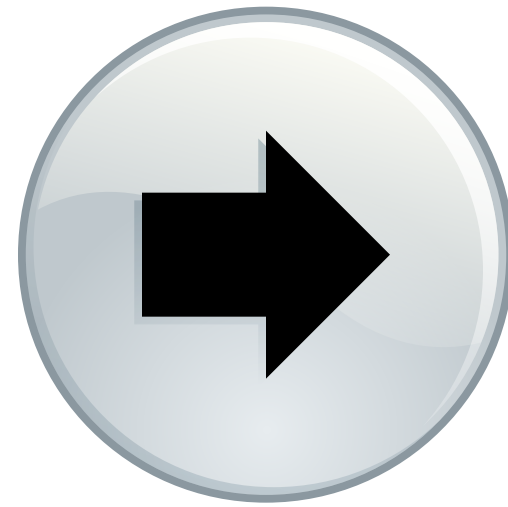

**Pasaporte**

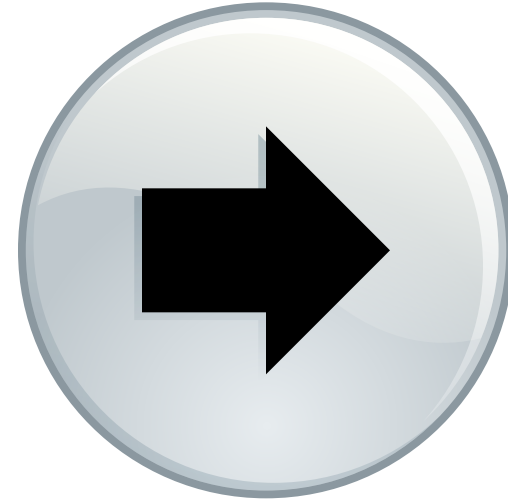

**Carné de identificación laboral**

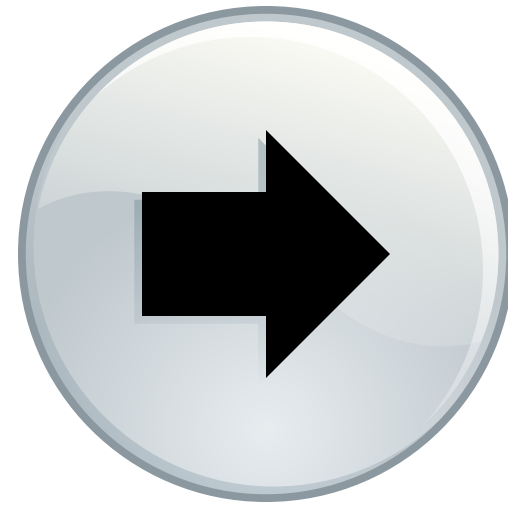

**Recibo de agua o luz.**

# Licencias de conducir

Las licencias de conducir **vencidas** estarán vigentes hasta el

**30 de junio de 2020.**



# Licencias de conducir

Las licencias de conducir **vencidas** estarán vigentes hasta el **30 de junio de 2020.**

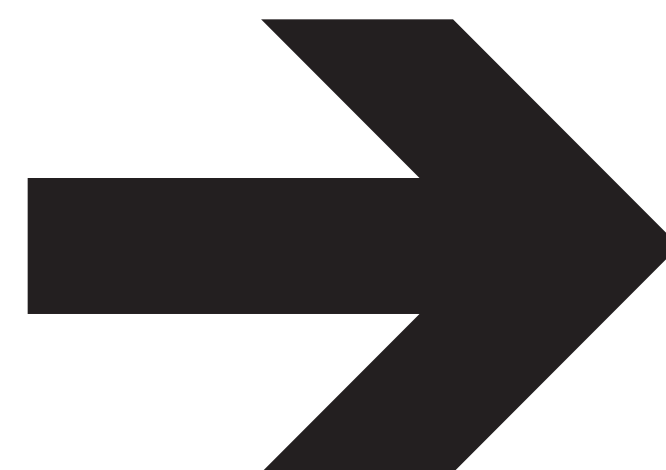

 Aplica para:

# Licencias de conducir

Las licencias de conducir **vencidas** estarán vigentes hasta el **30 de junio de 2020.**

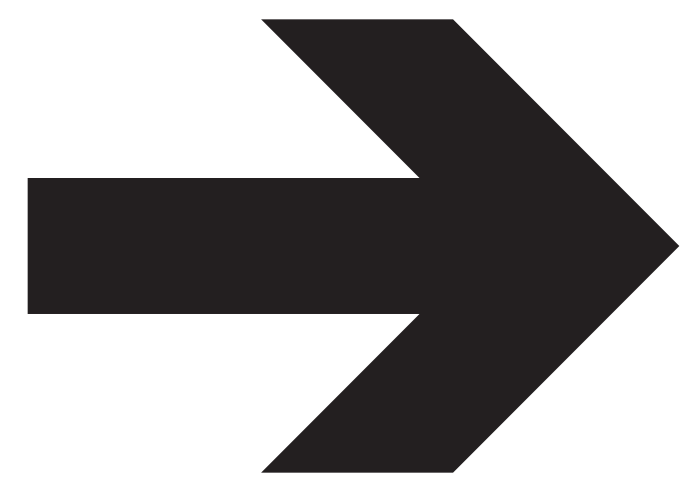

Aplica para: licencias que venzan en los meses de **marzo, abril y mayo de 2020**



MORGAN & MORGAN







# MORGAN & MORGAN

Para mayor información:

MMG Tower, Piso 23 | Avenida Paseo del Mar, Costa del Este

Ciudad de Panamá, República de Panamá

(T) 507.265.7777 | [visas@morimor.com](mailto:visas@morimor.com)